中山醫學大學 SSL-VPN 連線使用說明

可在網通組網站-VPN 連線教學下載安裝檔，或至 FortiClient 官網下載(需輸入資料)。

FortiClient 官網： https://www.fortinet.com/tw/support/product-downloads#vpn



※注意事項：

- 如果電腦已有 VPN 要先移除，方能再重新安裝 VPN。
- 安裝 VPN 之前，請先確認電腦作業系統和規格，並下載對應的檔案再執行安裝。

Step1 安裝 FortiClient SSL VPN

1. 點選 FortiClientVPNOnlineInstaller.exe 程式進行安裝



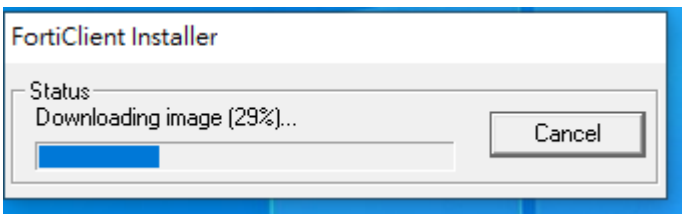

2. 勾選【☑Yes,...】 → 點選【Next】

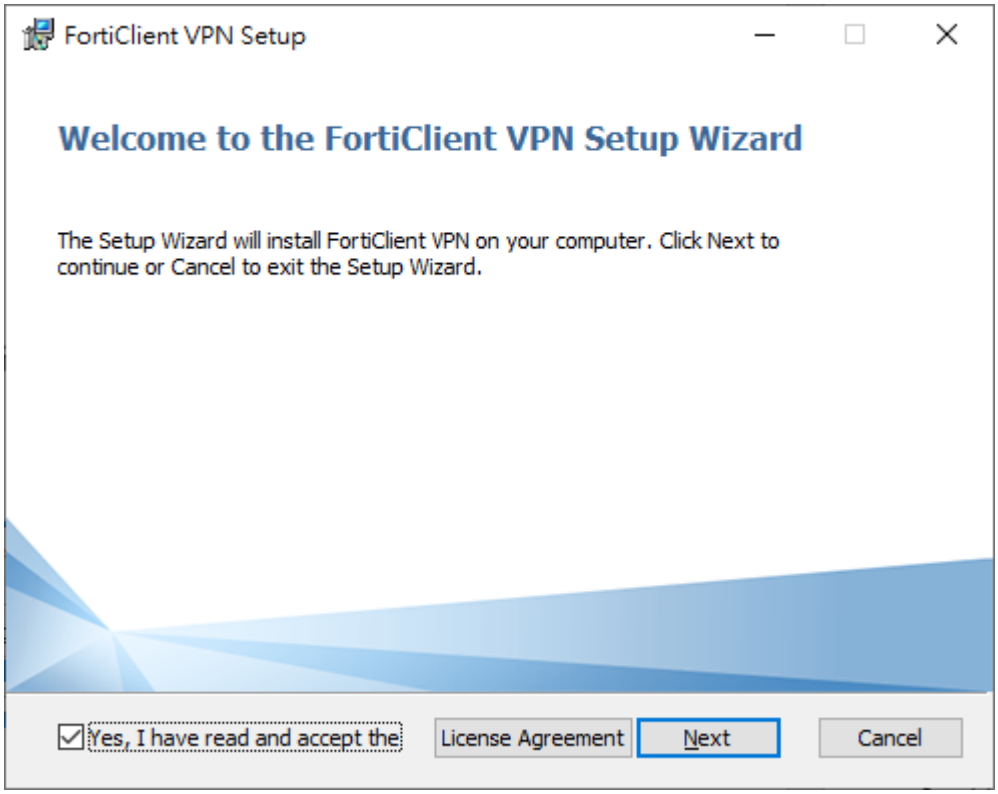

3. 繼續點選【Install】

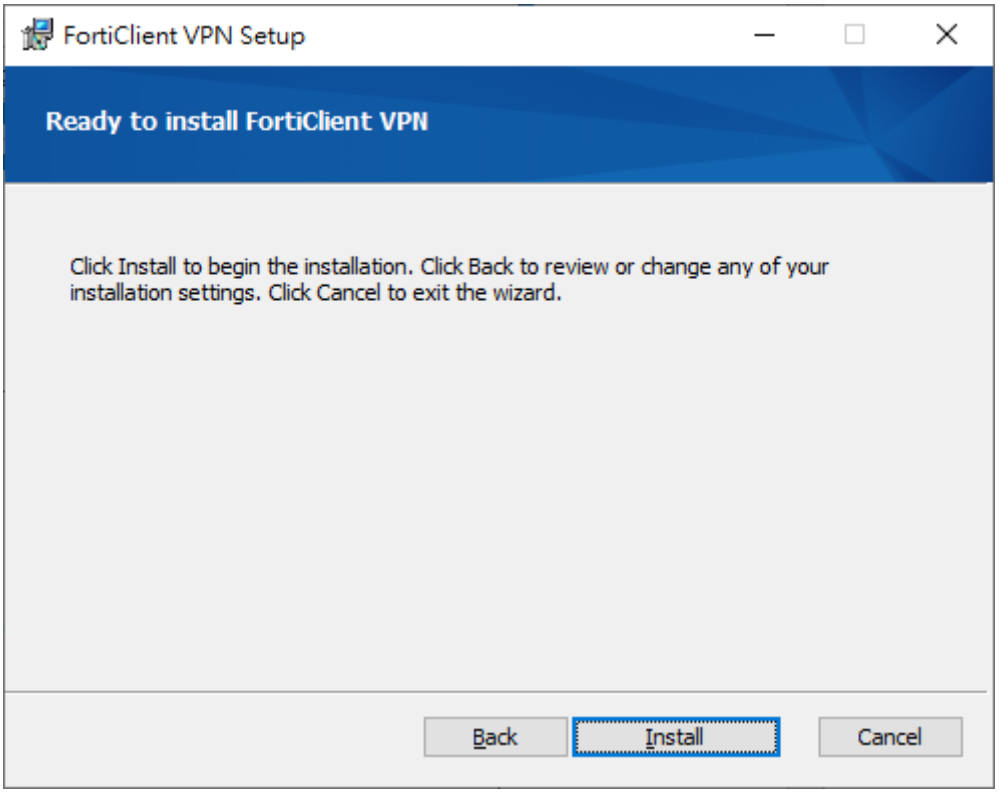

4. 等待安裝後，點選【Finish】

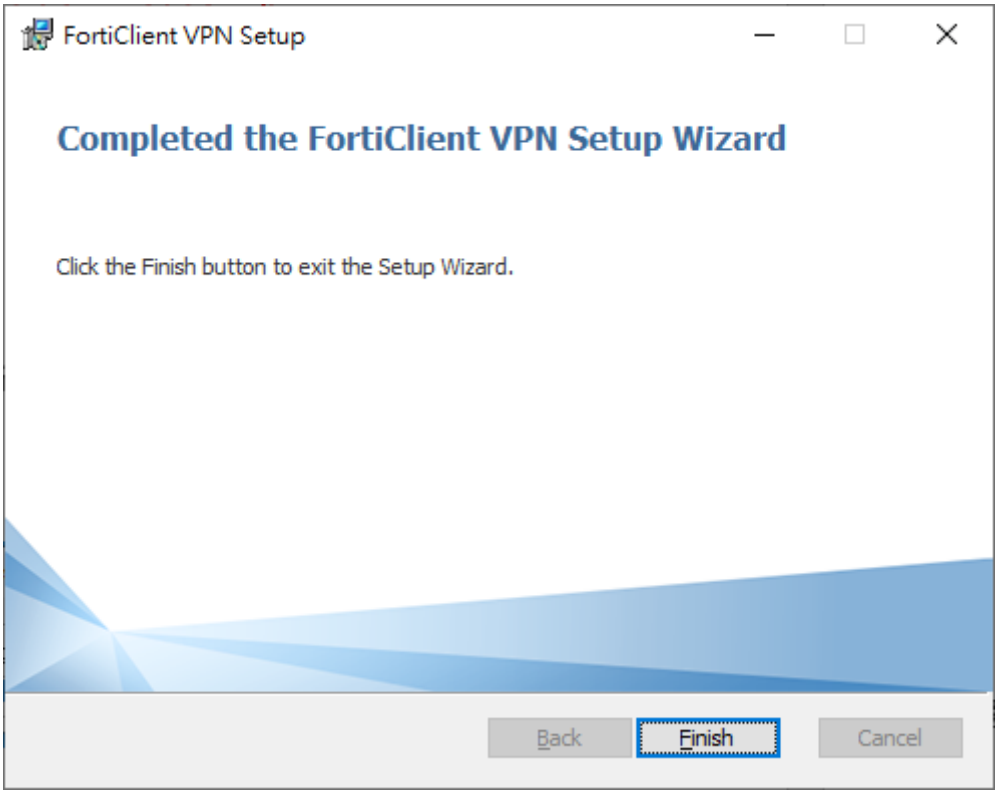

5. 安裝完成後會在電腦桌面上看到 FortiClientVPN 捷徑。【FortiClientVPN】

【若遇畫面跳出要「重新開機」，請務必重新開機。】



Step2 SSL-VPN 連線設定說明

1. 勾選【☑使用協議】後→ 點選【I accept】

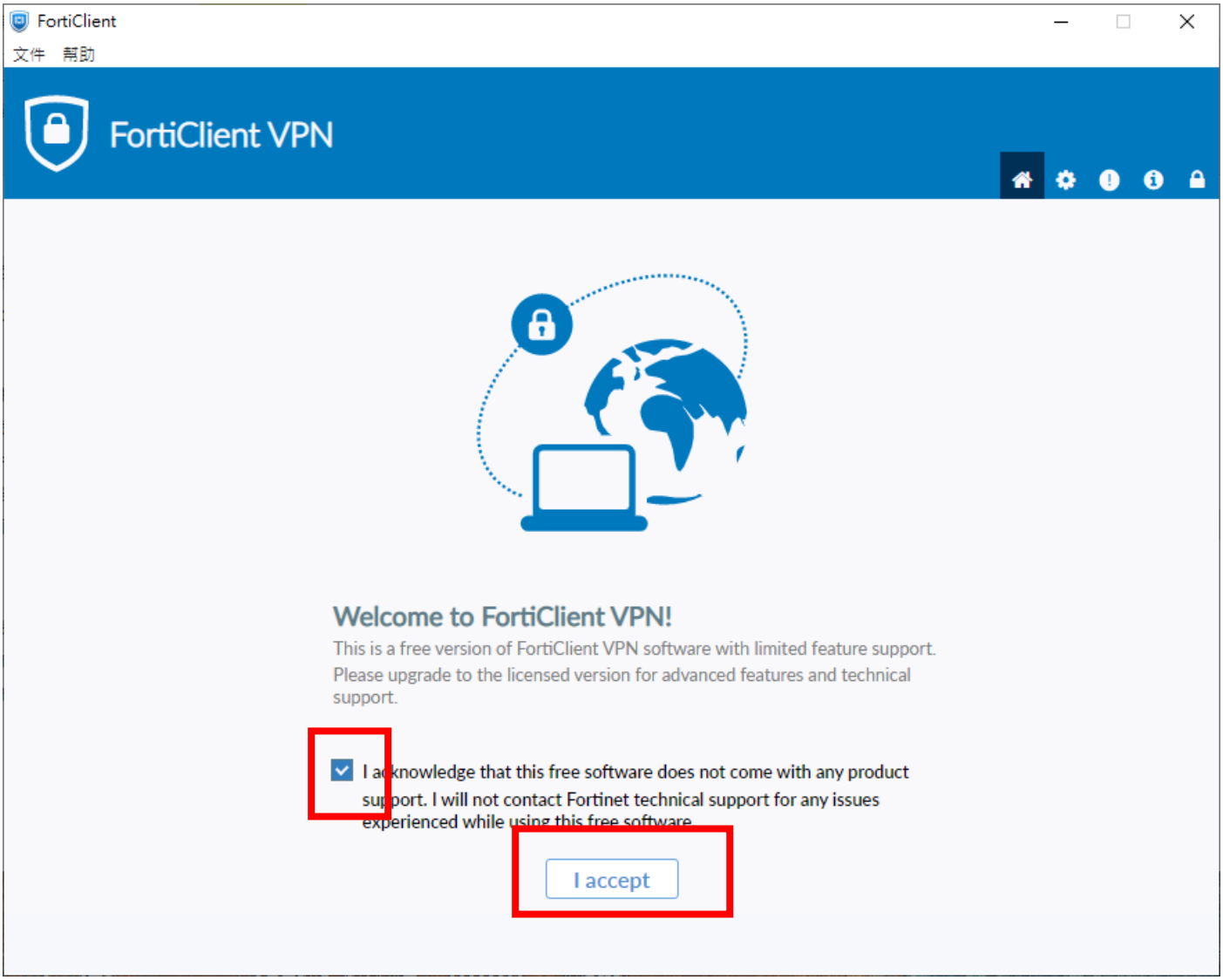

2. 點選【配置 VPN】

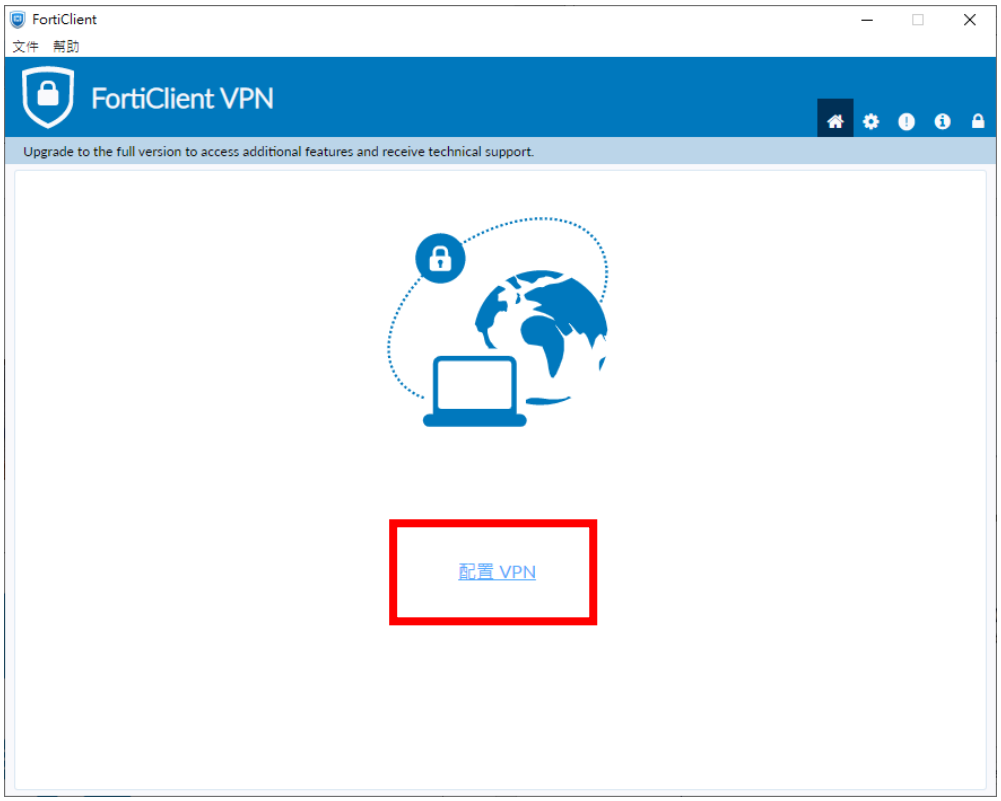

3. 設定新 VPN 連接(SSL-VPN)

連接名、描述，輸入【csmu】

→ 遠程網關，輸入【https://sslvpn.csmu.edu.tw:10443】

→ 勾選 【☑自定義端口】 → 輸入【10443】

→ 勾選 【SSO】

→ 點選【保存】


FortiClient - Zero Trust Fabric Agent
文件 詳細信息 幫助
FortiClient VPN
Upgrade to the full version to access additional features and receive technical support.
編輯 VPN 連接
VPN
SSL-VPN
IPsec VPN
XML
連接名
csmu
描述
csmu
遠程網關
https://sslvpn.csmu.edu.tw:10443
Add Remote Gateway
自定義端口
10443
Single Sign On Settings
Enable Single Sign On (SSO) for VPN Tunnel
Enable auto-login with Azure Active Directory
客戶端証書
無
Enable Dual-stack IPv4/IPv6 address
取消
保存

4. 點選【連接】

* 計畫助理帳號密碼，需經由計畫主持人填寫無線網路暨 VPN 臨時帳號申請表後，才由管理者提供。

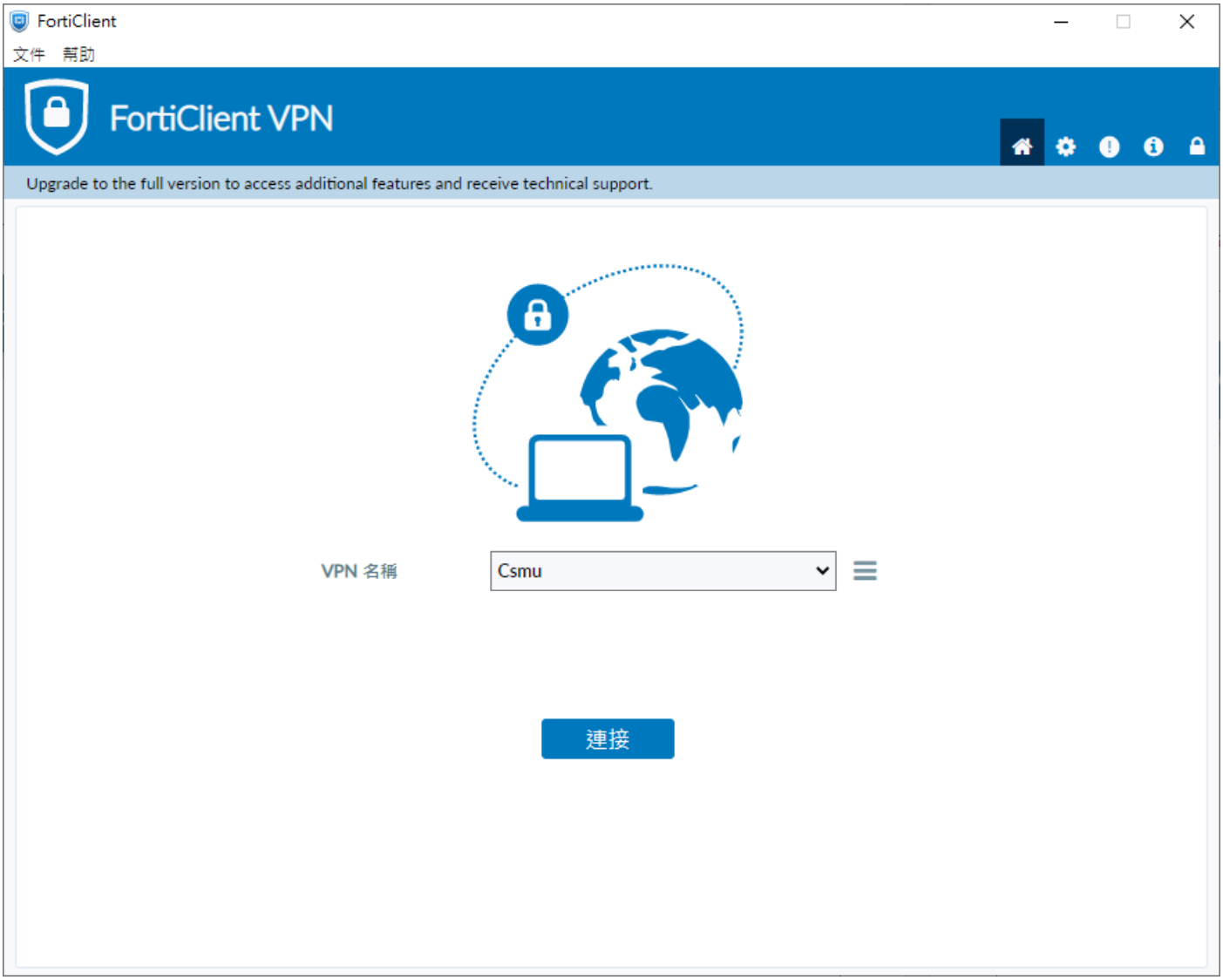

5. 若出現安全性警訊，點選【是】

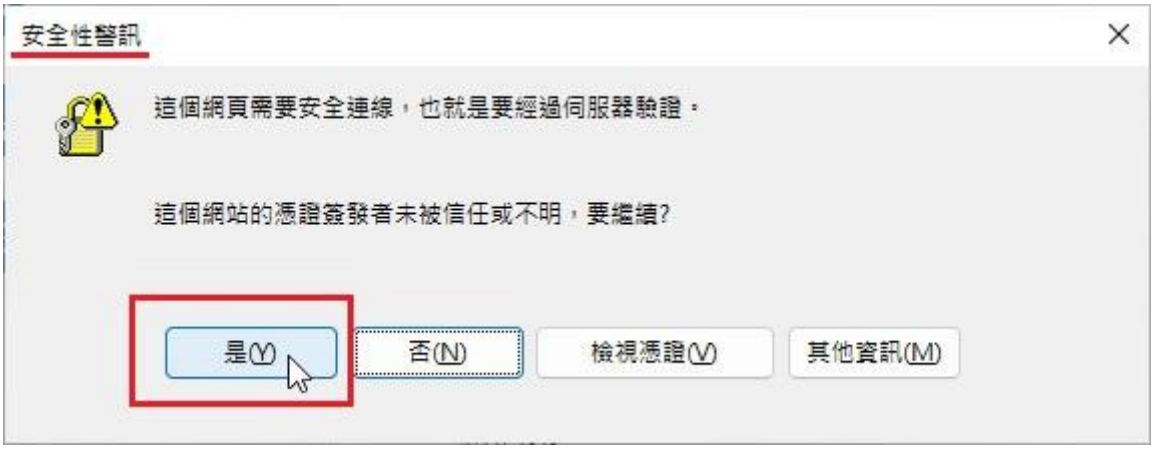

6. 輸入學校提供的微軟365帳密

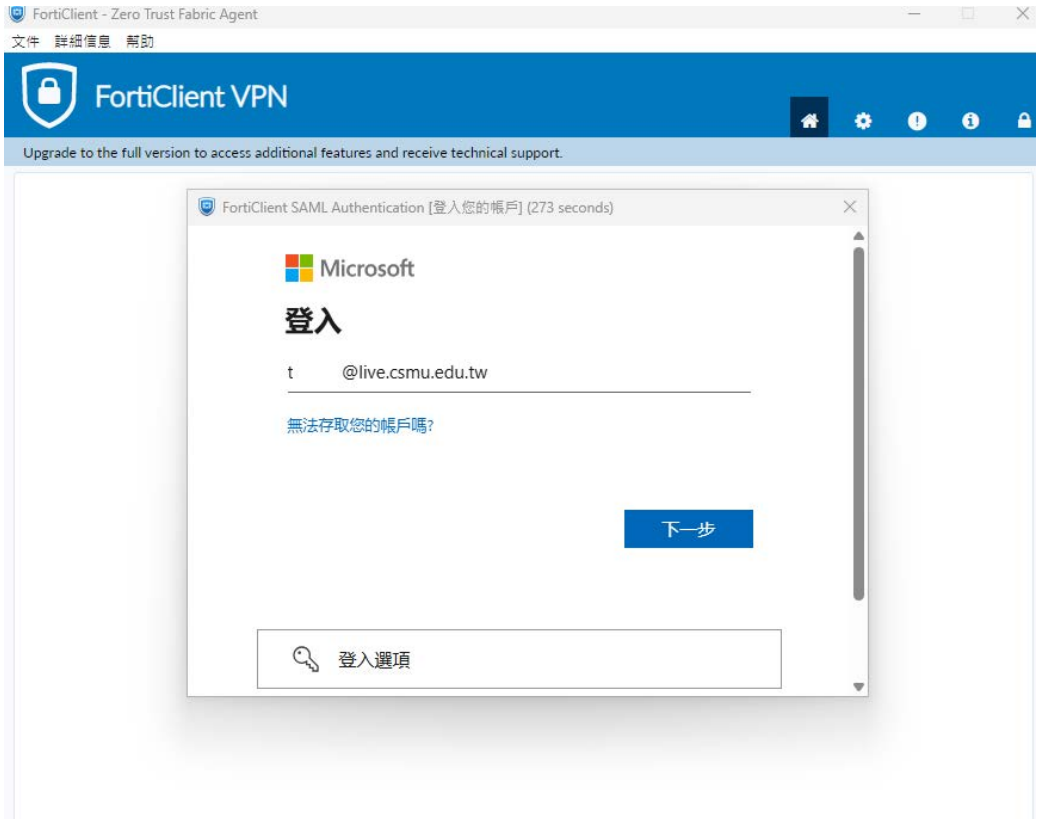

7. 出現登入要求時開啟手機的微軟Authenticator

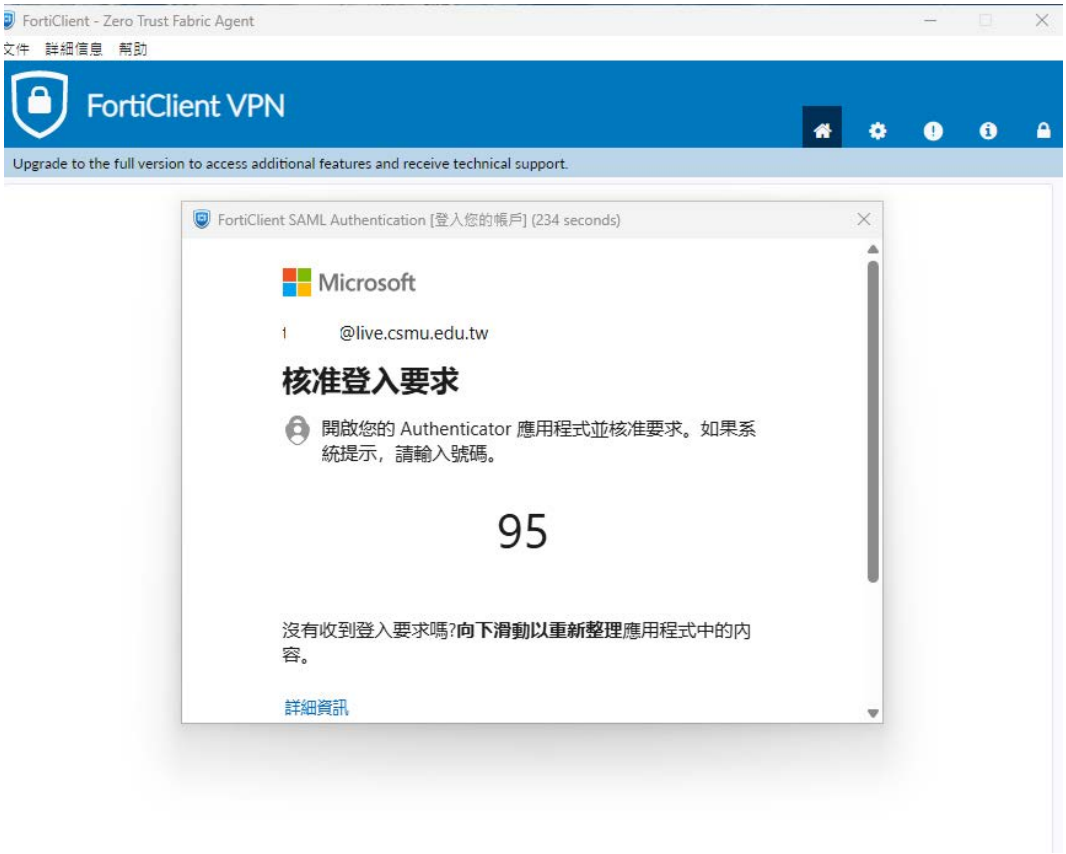

7. 出現登入要求時開啟手機的微軟Authenticator並輸入號碼。
   若出現設定驗證方法請點選現在不要。



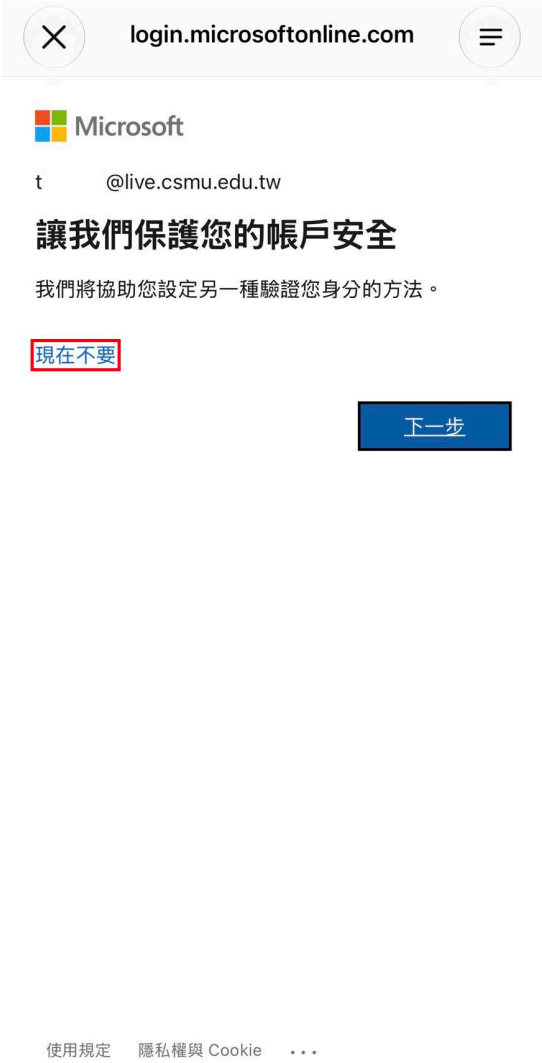

6. 出現此畫面，代表 VPN 連線成功。

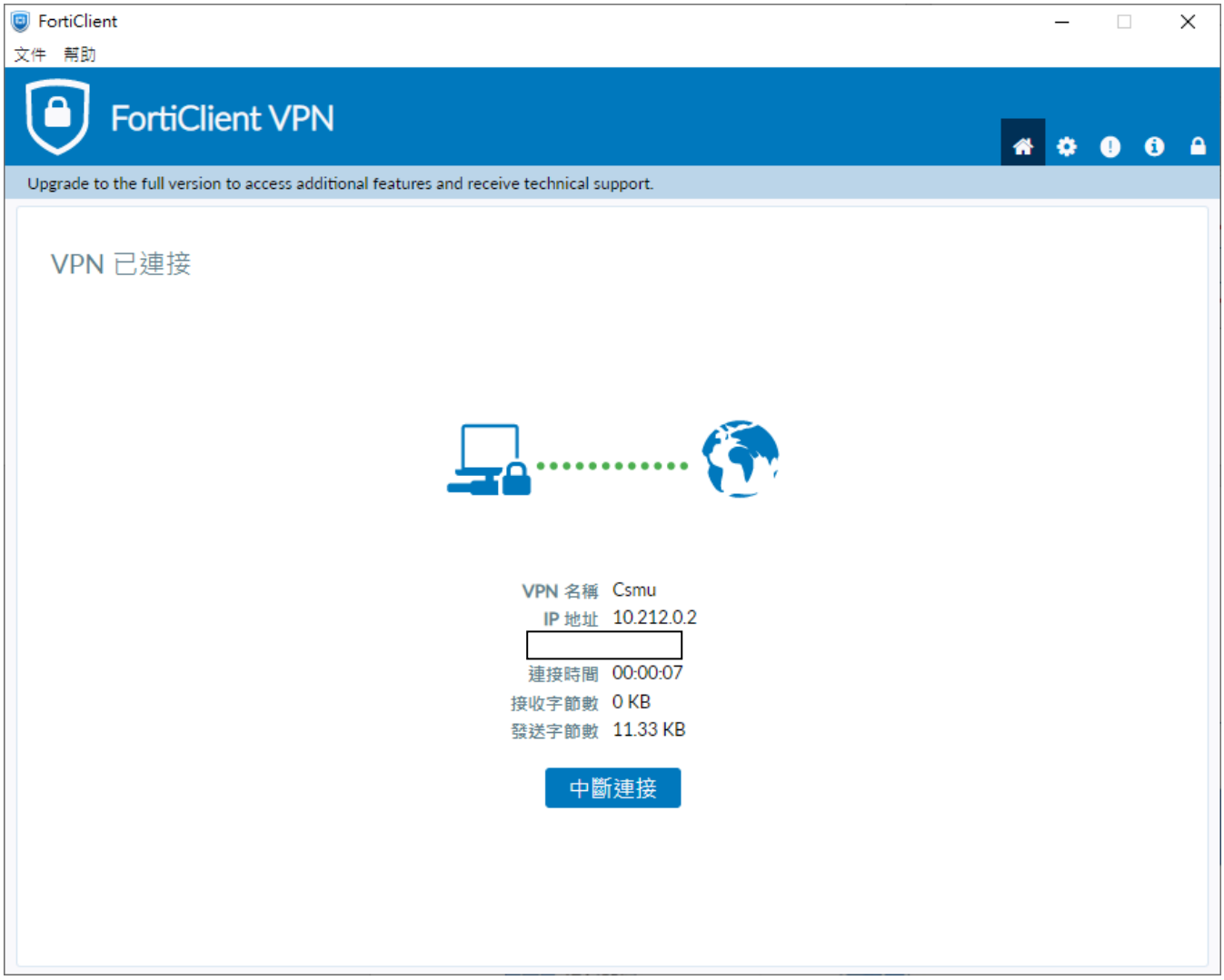

【備註】

- **在此狀態下，才可連線至辦公室電腦、以及使用校務資訊系統等資源，但電腦暫時無法連線外網 (Ex：Yahoo、Google 等外部搜尋引擎資源)，需中斷 VPN 連接，才能重新連線外網。**
- **VPN 連線成功後，若在工作列找不到，請檢查右下角「^」顯示隱藏的圖示。**

7. VPN 使用完畢後，點選【中斷連接】，即可中斷 SSL-VPN 連線服務。

【備註】

若無法安裝 VPN，出現錯誤訊息『FortiClient VPN Setup Wizard ended prematurely』，可能是安裝檔不合，請檢查電腦是否為「**ARM 型處理器**」。

(Win11)設定 → 系統 → 系統資訊 → 查看【系統類型】(如下圖)。

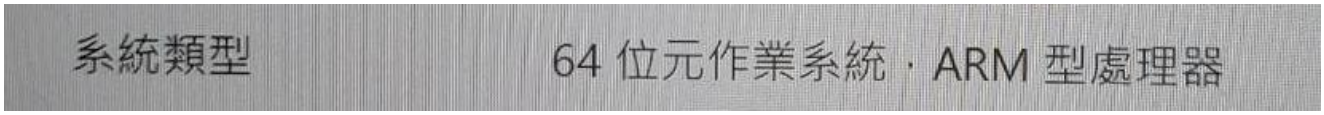

若是 ARM 型處理器，請下載標示 arm 的 VPN 安裝檔(如下圖)，再執行安裝。



【備註】

若 VPN 連線至教職員資訊系統且搭配開啟 IE 相容模式載入動作很久的話，可以嘗試以下步驟：

點選 Windows 搜尋按鈕 → 輸入【網際網路選項】→ 點選【進階】頁籤 → 取消勾選【檢查伺服器憑證撤銷】→ 點擊【套用】並按下【確定】，可加速載入網頁。

